

# blogspot.com

...a piccoli passi nella rete

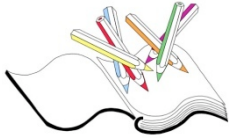



**Istituto Comprensivo Giudicarie  
Esteriori**

**situazione interna**

**rilevazione  
esigenze  
di formazione**

**collaborazione  
progettazione  
con l'esperto**

**sviluppo del percorso**

**anno scolastico  
2010/2011**



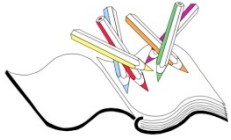

### **formazione**

Uso della LIM  
Una rete di risorse  
Unità di Lavoro

### **attività in aula**

Pratiche didattiche  
con l'uso  
della LIM

### **costruzione del blog**

**Condivisione di materiali**



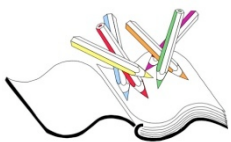

Un'esperienza didattica:  
I fantasmini della luce



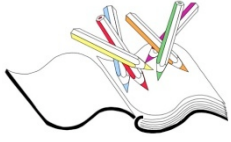

Luigina Perini –Anita Erspamer

**Istituto Comprensivo Giudicarie  
Esteriori**

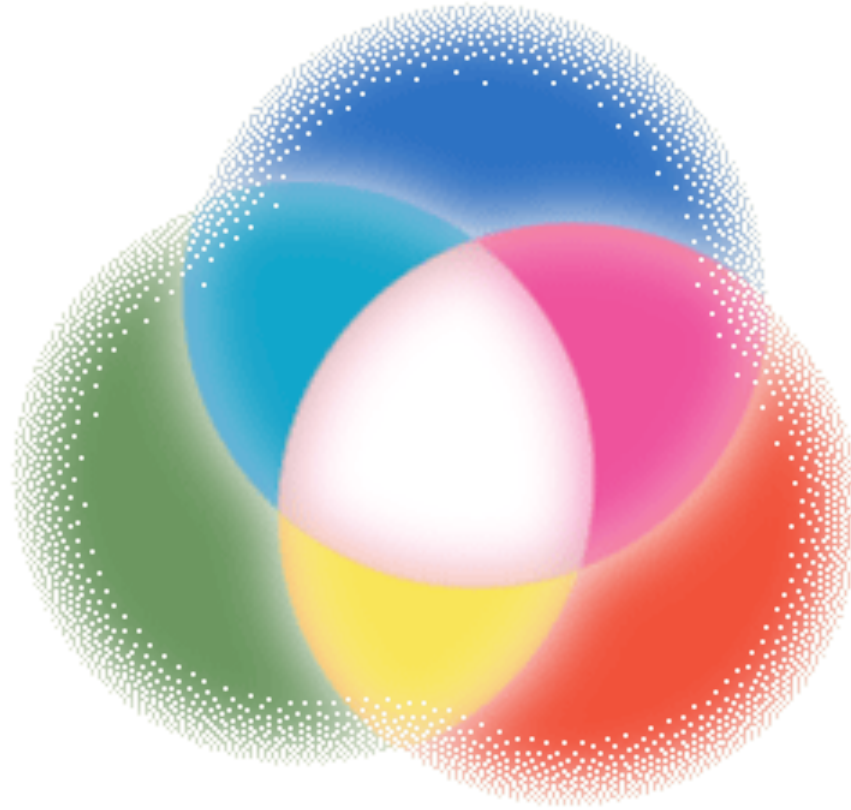

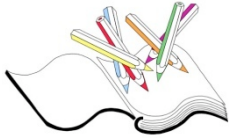

Noi come....



kandinsky



Depero

Educazione all'immagine



Rothko



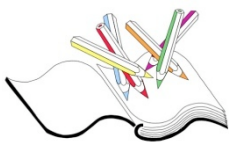

Istituto Comprensivo Giudicarie  
Esteriori

Forme, linee, confini, regioni...

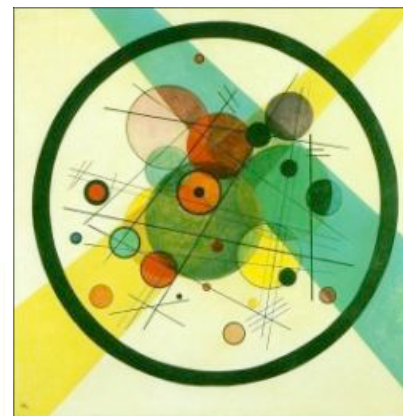

Geometria



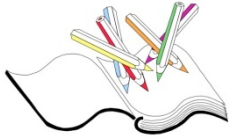

Luigina Perini – Erspamer Anita

**Istituto Comprensivo Giudicarie  
Esteriori**

**Grazie dell'attenzione e**

**Buona Domenica**

